

# 西安文理学院票据粘贴

## 一、原始票据粘贴要求

### (一) 票据粘贴单说明

使用西安文理学院“票据粘贴单”，A4纸大小。该“票据粘贴单”电子版可从计财处网站“下载专区”下载，在不涉密的情况下，大家可以用二手A4纸打印作为粘贴单进行粘贴。

### (二) 粘贴原则

1. 粘贴时，按票据的用途分类粘贴。

飞机票、火车票和汽车票按出差人姓名和时间粘贴；出租车票按时间顺序粘贴；小于A4纸大小的票据及票据明细，如增值税普通纸质发票等，须将票据横放平铺粘贴在票据粘贴单上；使用“票据粘贴单”粘贴的，需在粘贴单右上角注明票据张数及金额。

2. 所有需要粘贴的票据及附件等，均需“平铺式”粘贴，即票据(附件)与票据(附件)之间在粘贴时不可重叠、遮盖，票不得压票；同时不能超越票据粘贴单的纸张边缘位置（左边装订线之外）。

3. 票据粘贴时，需保持平整，粘贴牢固，不要用订书针、大头针、回形针等固定票据。须使用液体胶水(请勿使用双面胶，透明胶、胶棒等)，均匀涂抹在票据的背面五点，即票据的四个角和中间点，粘贴牢固。

4. 有多张票据粘贴单时，票据粘贴单之间不需粘贴；网上报销系统生成打印出的报销单与票据粘贴单之间也不需要粘贴，用夹子夹住即可。



### 3. 定额发票，平铺粘贴。

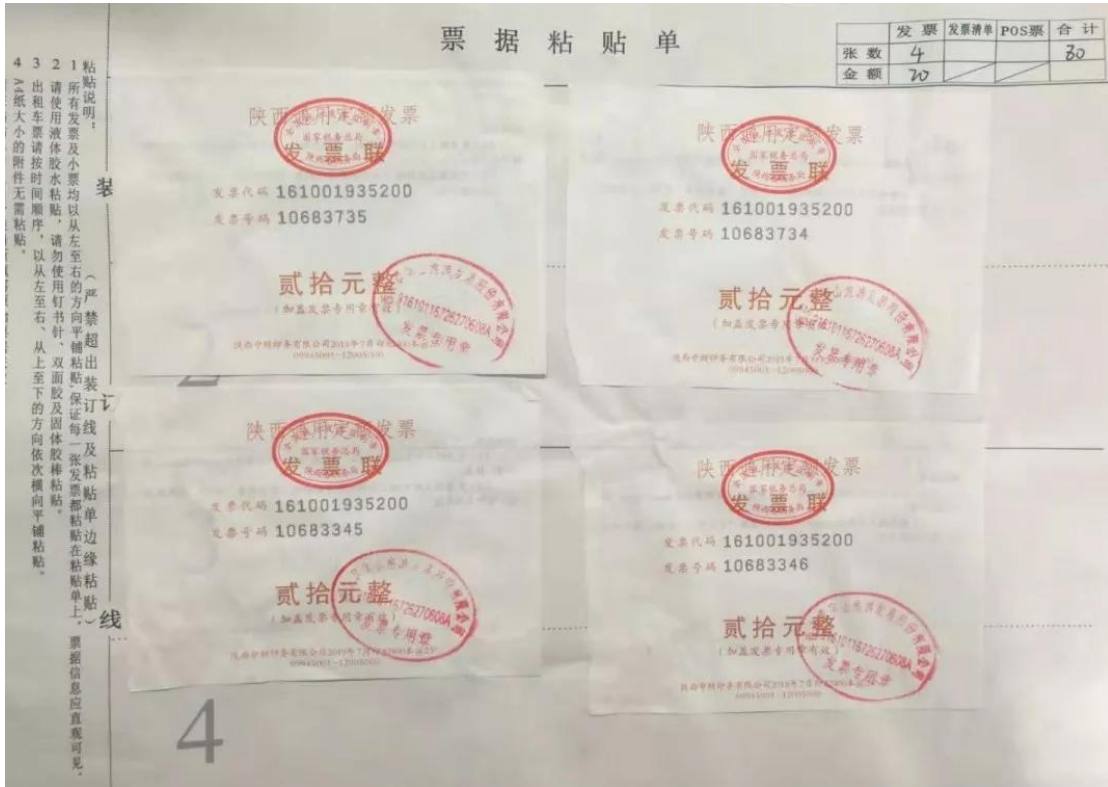

### 4. 卷式发票(包括出租车费等)，平铺粘贴。



5. 飞机票，平铺粘贴。

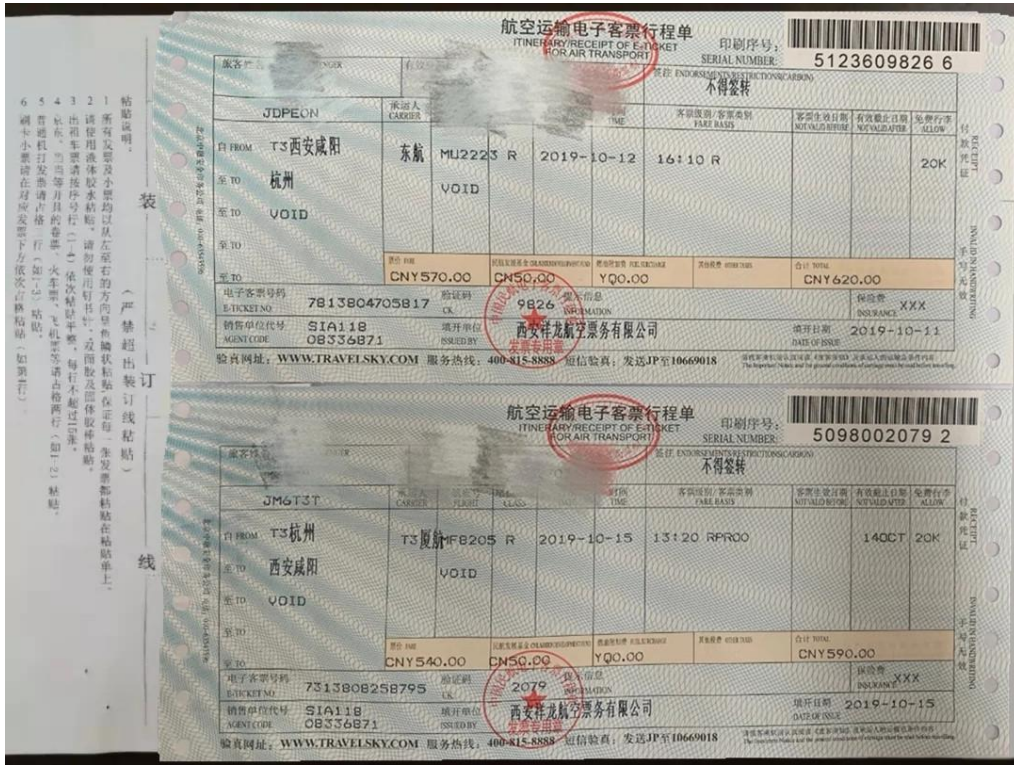

6. 火车票，平铺粘贴。



7. 增值税电子发票打印纸质版，A4 纸打印，无需粘贴。

**天津增值税电子普通发票**

发票代码: 012001900111  
 发票号码: 61148562  
 开票日期: 2019年10月10日  
 校验码: 06101 84392 80037 49344

机器编号: 499099800926

名称:	纳税人识别号:	地址:	开户行及账号:	密码区
				03+554+2734*7-23+5>6>>144-72 7/59/5+38<265**1/4+>893>7*-5 592<**367536449*780->42+396< 34*0<<91/80101231909//42->9-

货物或应税劳务、服务名称	规格型号	单位	数量	单价	金额	税率	税额
*运输服务*客运服务费	无	次	1	120.69	120.69	3%	3.62
合计					¥120.69		¥3.62

价税合计(大写)  壹佰贰拾肆圆叁角壹分 (小写) ¥124.31

名称: 滴滴出行科技有限公司	纳税人识别号: 911201163409833307	地址、电话: 天津经济技术开发区南港工业区综合服务区办公楼C座103室12单元022-59002850	开户行及账号: 招商银行股份有限公司天津自由贸易试验区分行122905939910401	备注:
收款人: 张力强	复核: 蔡静	开票人: 王秀丽	销售方(章): 滴滴出行科技有限公司 发票专用章	

8. 与 A4 纸相同大小的票据、票据明细、合同等，无需进行粘贴，拆开附在报销材料中即可。

(二) 错误的粘贴方法

1. 票据超过粘贴单。



2. 票据重叠粘贴，互相覆盖或遮挡。

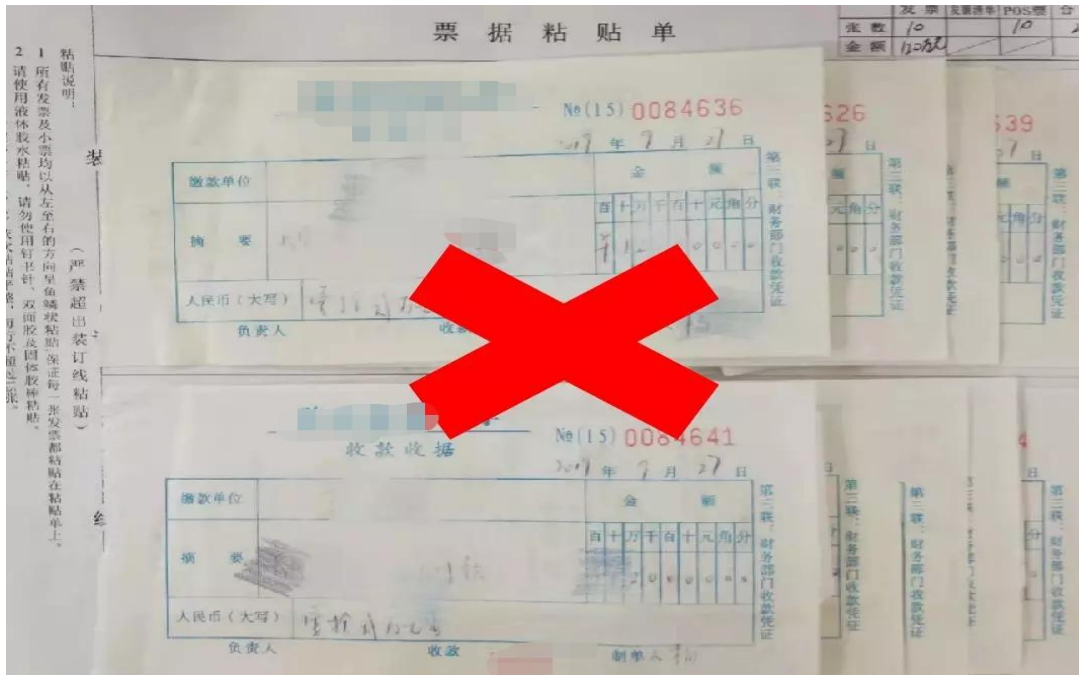

3. 票据四周未涂抹胶水，导致票据飞翘，粘贴不牢固。

